

ELEWACJA WSCHODNIA

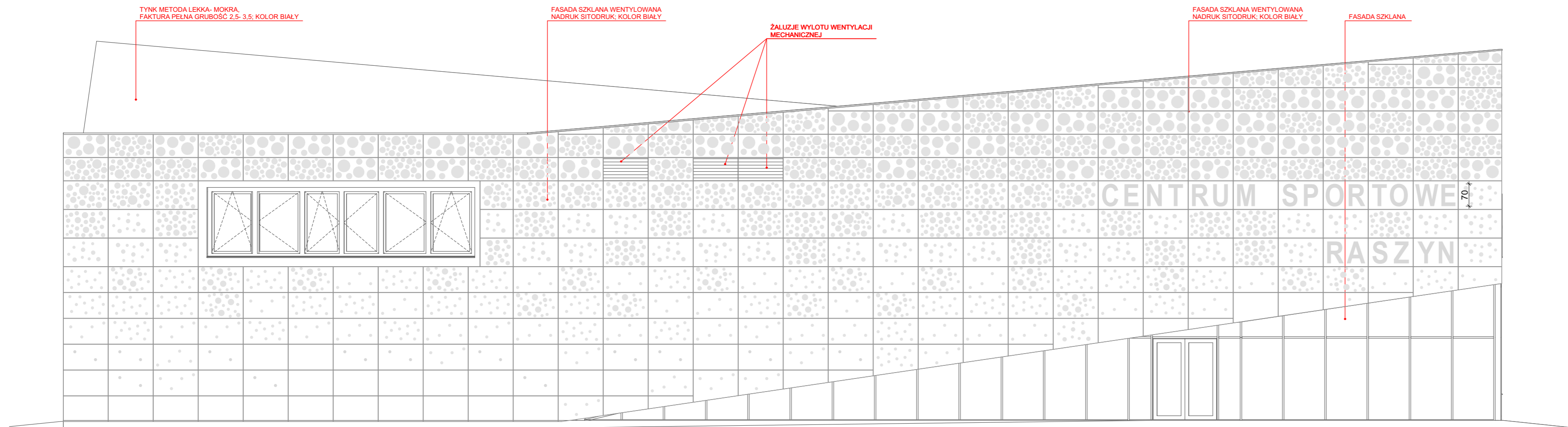

ELEWACJA PÓŁNOCNA

- UWAGI!**
1. WSZYSTKIE ELEMENTY SYSTEMOWE WYKONAĆ ZGODNIE Z INSTRUKCJĄ PRODUCENTA
  2. WSZYSTKIE WYMIARY NALEŻY DOMIERZYĆ I SPRAWDZIĆ NA BUDOWIE
  3. WSZELKIE ROBOTY BUDOWLANE NALEŻY PROWADZIĆ ZGODNIE ZE SZTUKĄ BUDOWLANA
  4. W PRZYPADKU WYSTĄPIENIA NIEZGODNOŚCI NALEŻY ZAWIADOMIĆ PROJEKTANTA ORAZ SKONSULTOWAĆ SIĘ Z PROJEKTANTEM
  5. PROJEKT ROZPATRYWAĆ WIELOBRANŻOWO
  6. WZÓR WIDOCZNY NA FASADZIE SZKLANEJ: BRAK BIAŁEGO NADRUKU NA SZKLE, WIDOCZNY TYNK ZE SPODU- TYNK W KOLORZE SZARYM ZBLIŻONYM DO NCS 2005-R80B

<b>md</b> Biuro Architektoniczne		
MD Polska Sp. z o.o. Kacimierska 113 71-043 Szczecin		tel. (091) 81 82 664 fax. (091) 81 82 664
Inwestor / adres: Gmina Raszyn ul Szkoła 2a		
projekt / obiekt: Opracowanie dokumentacji projektowo-kosztorysowej obejmującej swym zakresem Budowę Wielofunkcyjnej Hali Sportowej przy GOS w Raszynie wraz z zagospodarowaniem terenu		
adres inwestycji: Raszyn, ul Sportowa 30; dz bud. nr 906/1, 906/2, 906/3, 906/4, 906/6, 906/7, 689/2, 907/1 (droga), 689/4, 689/5 (droga)		
rysunek / temat / treść: <b>ELEWACJE: WSCHODNIA, PÓŁNOCNA</b>		
autor / projektant mgr inż. arch. Robert Dawidowski Upr. Nr 50/Sz/2000	imię i nazwisko	podpis:
sprawdził mgr inż. arch. Dagmara Adamy-Kołodziejaska Upr. Nr 16/ZPOIA/2006		
opracował mgr inż. arch. Ewa Patos mgr inż. arch. Tomasz Ryba Upr. Nr 10/ZPOIA/2015		
faza: PW	branża: ARCHITEKTURA	rys. nr: T.II/A09
skala: 1:100	data: LIPIEC 2016	
<b>PRAWA AUTORSKIE ZASTRZEŻONE</b> <small>Pracowniowy projekt / autor architektoniczny jest chroniony prawem autorskim zgodnie z art. 11 rozdziału Usługi o Prawie Autorskim i Prawach Pokrewnych z dn. 4 lutego 1994 roku (Dz.U. nr 24 poz. 83 z 23 lutego 1994 r.)</small>		